

FIAÇÃO (mm²)	DISJUNTOR (A)	CIRCUITO	
1,5	10	ILUM.	1
2,5	20	TOMADAS	2
4,0	32	CHUVEIRO	3

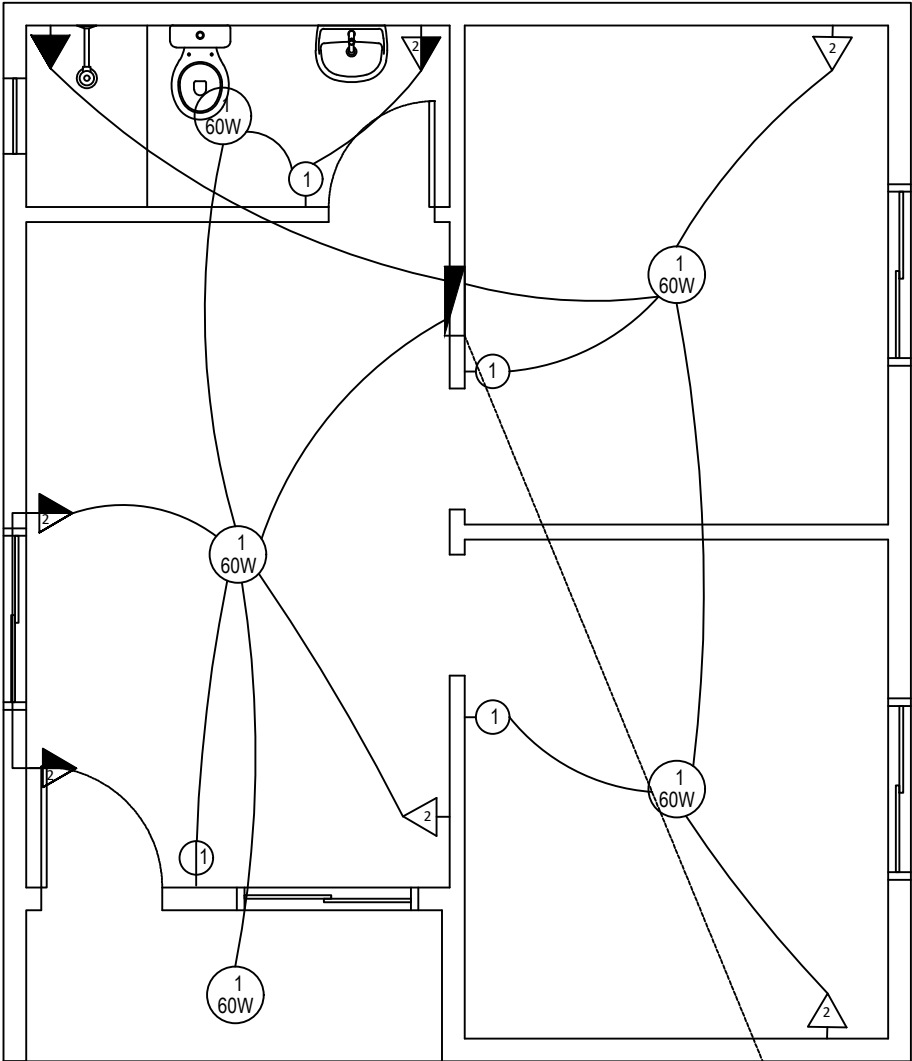

LEGENDA

- 60W - Incandescente 60W
- Interruptor Duplo
- Interruptor Simples
- Tomada a 110,0 cm do piso
- Tomada a 210,0 cm do piso
- Tomada a 30,0 cm do piso
- Eletroduto (TETO ou PAREDE)
- Caixa de Distribuição

NOTAS :
 Eletrodutos não especificados serão Ø 1"

PROJETO ELÉTRICO

Área = 42,00 m²

ENTRADA DE ENERGIA ÁREA
 MONOFÁSICO DISJUNTOR 40A



PROJETO RESIDENCIAL HABITACIONAL

PROJETO:
 PROJETO ARQUITETÔNICO - PROJETO ELÉTRICO

RESPONSÁVEL TÉCNICO:

Natan R F Vieira CREA RS236178

PROPRIETÁRIO:

Município de Cacique Doble/RS

DATA:

01/07/2024

ESCALA GRÁFICA:

INDICADA

PRANCHA:

6/10